Adept Enviro Kft.
1111 Budapest, Lágymányosi u. 12.
www.adeptenviro.hu

Budapest XV., volt Rákospalotai Finomkötöttárugyár környezetének áttekintő helyszínrajza

Kiegészítő TZD, 2. ütem, FAV VOCl, felső szennyezettség
Vákumtechnika szennyezettséggel, 2026. január

Témavezető: dr. Kapui Zsuzsanna	Méretarány: 1:15000	Munkaszám: 0383
Szerkesztette: Tekus András	Dátum: 2026. április	Ábraszám: 7.6.

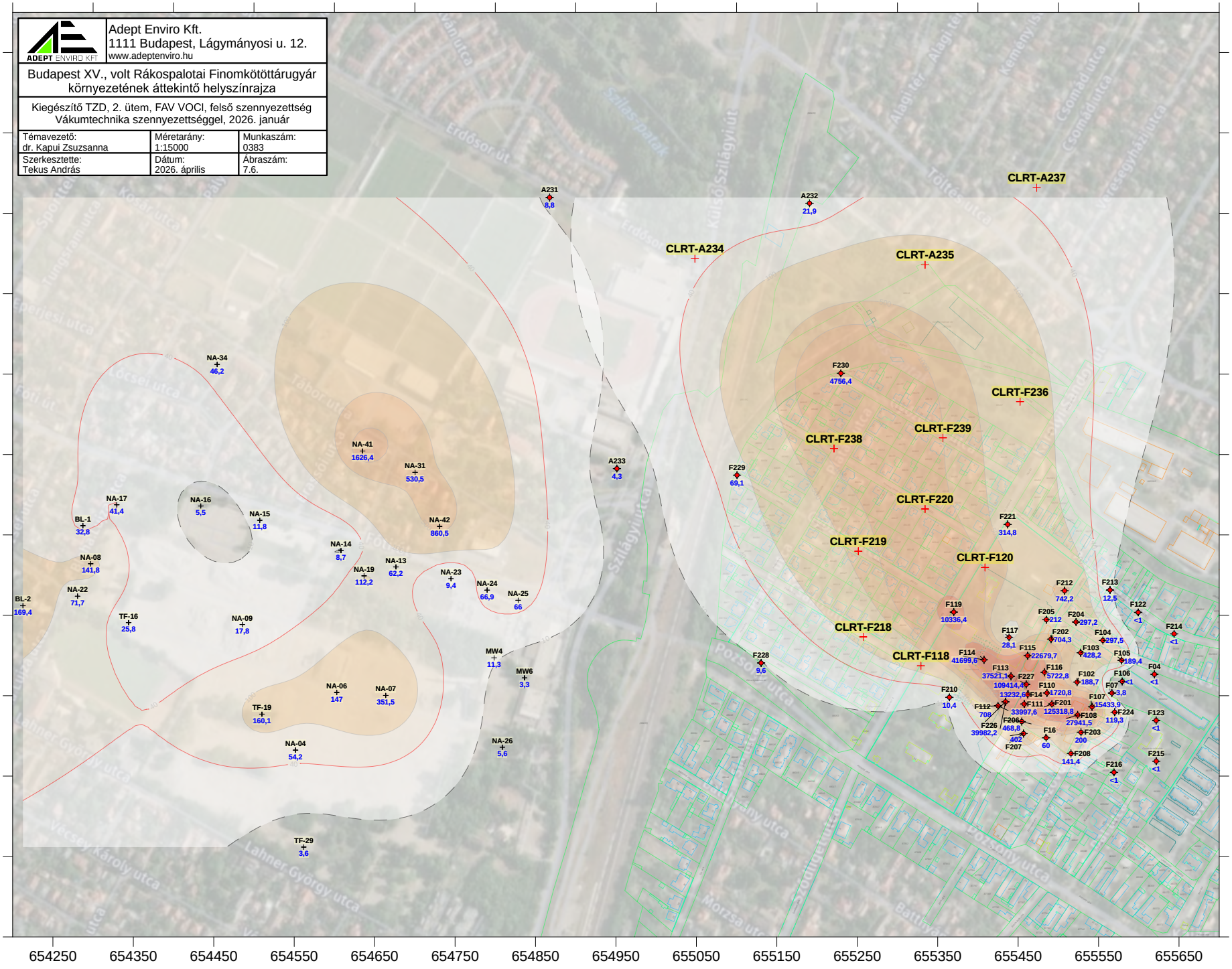

Jelmagyarázat

F214 Szövőgyár utcai szennyezés Felső szűrőzésű furat (2025.11-2026.01)

NA-13 Vákumtechnika szennyezés Monitoring pont (szűrőzése megfelel a Szövőgyár utcai felső szűrőzésnek) (2025.09)

F-238 Javasolt kiegészítő lehatároló pont (2026.02)